ផែនទីប្រើប្រាស់ដីពេលអនាគត ឃុំម្សាក្រឹង ឆ្នាំ២០១៧-២០៣២

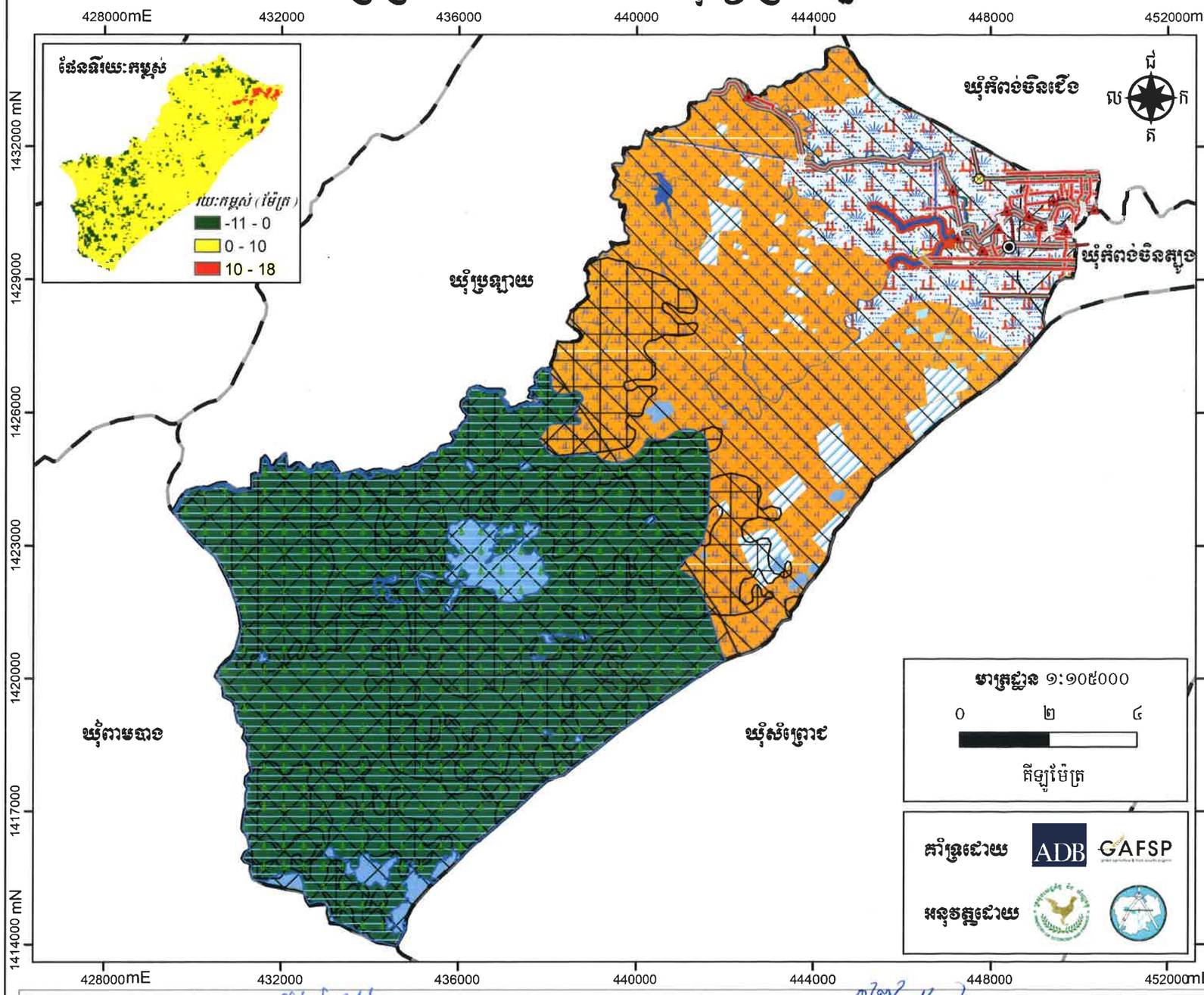

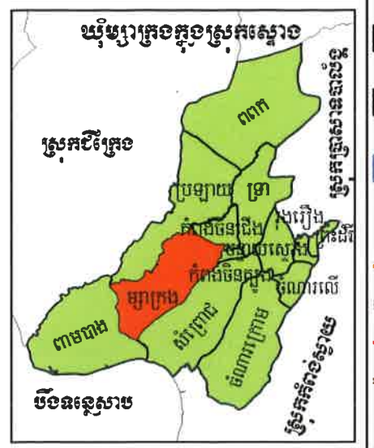

ប្រព័ន្ធភូមិសាស្ត្រ

ចំណោលផែនទី	:	UTM
តំបន់ទី	:	48N
ទិន្នន័យយោង	:	WGS 1984
អេលីបសូអីត	:	WGS 1984

សញ្ញាសម្គាល់

ព្រំប្រទល់ និងទីតាំងរដ្ឋបាល
- សាលាឃុំ
- ភូមិ
- ព្រំប្រទល់រដ្ឋបាលឃុំ

ហេដ្ឋារចនាសម្ព័ន្ធ
- មន្ទីរពេទ្យ ឬមណ្ឌលសុខភាព
- សាលារៀន
- វត្ត
- ផ្លូវគ្រួសក្រហម ឬក្រាលថ្ម
- ស្ពាន
- ផ្លូវដីស ឬផ្លូវរទេះ
- ប្រឡាយតូច

ទូលបុរាណ ឬទូលអ្នកតា

គម្របព្រៃឈើឆ្នាំ ២០០២

តំបន់ការពារជុំវិញបឹងទន្លេសាប
- តំបន់ ១
- តំបន់ ២
- តំបន់ ៣

សហគមន៍
- តំបន់ទេសចរណ៍ធម្មជាតិ

គម្រោងអភិវឌ្ឍន៍
- កសាងស្ពានបេតុង
- កសាងទ្វារទឹក
- កសាងទំនប់
- ស្តារអូរកំពង់ពាយ
- ផ្លូវចាក់កៅស៊ូ
- ផ្លូវគ្រួសក្រហម ឬក្រាលថ្ម
- ស្តារប្រឡាយតូច

ប្រភេទប្រើប្រាស់ដីអនាគត
- ដីលំនៅឋានភូមិ
- ព្រៃលិចទឹក
- ដីស្រែប្រាំង
- ស្ទឹងមានទឹកតាមរដូវ
- ដីស្រែប្រាំង និងស្រែវស្សា
- ស្រះ
- ព្រៃគុម្ពោត
- បឹង
- ព្រៃតាមដងស្ទឹង
- អាងស្តុកទឹក

ប្រភពទិន្នន័យ

-ទីតាំងវិនិយោគ ប្រភពពីផែនការអភិវឌ្ឍឃុំរយៈពេល៥ឆ្នាំនិងអាជ្ញាធរមូលដ្ឋាន
-ទិន្នន័យទីតាំង និងព្រំប្រទល់រដ្ឋបាលប្រភពពីនាយកដ្ឋានភូមិសាស្ត្រនៃក្រសួងរៀបចំដែនដីនគរូបនីយកម្ម និងសំណង់ (២០១៩)
-ទិន្នន័យសំខាន់ៗផ្សេងទៀត ប្រភពពីមន្ទីរ/ស្ថាប័នពាក់ព័ន្ធជិញ្ជាខេត្ត

បញ្ជាក់

-ព័ត៌មានដែលបង្ហាញនៅលើផែនទីនេះ គឺផ្អែកលើទិន្នន័យដែលបានបង្កើតឡើងដោយផ្ទាល់ជាតិនិងត្រូវបានកែសម្រួលដោយមានការចូលរួមពីសហគមន៍មូលដ្ឋាន
-ព្រំប្រទល់រដ្ឋបាលទាំងនោះ មិនអាចចាត់ទុកជាផ្លូវការ និងខ្សែបន្ទាត់ព្រំដែននៃផែនទីនេះ ពុំមានតម្លៃជាផ្លូវការអន្តរជាតិឡើយ
-ផែនទីនេះត្រូវបានបោះពុម្ពនៅ ខែ..... ឆ្នាំ២០២១

លេខ:.....
បានឃើញ និងឯកភាពសម្រេចដាក់ឱ្យប្រើប្រាស់ជាផ្លូវការ
ថ្ងៃ..... ខែ..... ឆ្នាំ..... ស័ក ព.ស ២៥៦៥
កំពង់ធំ ថ្ងៃទី ..... ខែ..... ឆ្នាំ ២០២១
អភិបាលនៃគណៈអភិបាលខេត្ត និងជា
ប្រធានគណៈកម្មាធិការរៀបចំដែនដី និងនគរូបនីយកម្មខេត្តកំពង់ធំ

លេខ:.....
បានពិនិត្យ និងសូមគោរពជូន
ឯកឧត្តមអភិបាលនៃគណៈអភិបាលខេត្ត និង ជាប្រធានគណៈកម្មាធិការ
រៀបចំដែនដី និង នគរូបនីយកម្មខេត្តកំពង់ធំ មេត្តាពិនិត្យ និង សម្រេចដ៏ខ្ពង់ខ្ពស់ ។
ថ្ងៃ..... ខែ..... ស័ក ព.ស. ២៥៦៤
ស្នោង ថ្ងៃទី ..... ខែ..... ឆ្នាំ ២០២០
អភិបាលនៃគណៈអភិបាលស្រុក និង ជាប្រធាន
គណៈកម្មាធិការរៀបចំដែនដី និងនគរូបនីយកម្មស្រុកស្នោង

លេខ:.....
បានពិនិត្យ និងសូមគោរពជូន
លោកអភិបាលនៃគណៈអភិបាលស្រុក និង ជាប្រធានគណៈកម្មាធិការ
រៀបចំដែនដី និងនគរូបនីយកម្មស្រុកស្នោង មេត្តាពិនិត្យ និង សម្រេច។
ថ្ងៃ..... ខែ..... ស័ក ព.ស. ២៥៦៤
ម្សាក្រឹង ថ្ងៃទី ..... ខែ..... ឆ្នាំ ២០២០
មេឃុំម្សាក្រឹង
ចន ភុទ្ធី