ផែនទីប្រើប្រាស់ដីលម្អិត ឃុំចំណារក្រោម

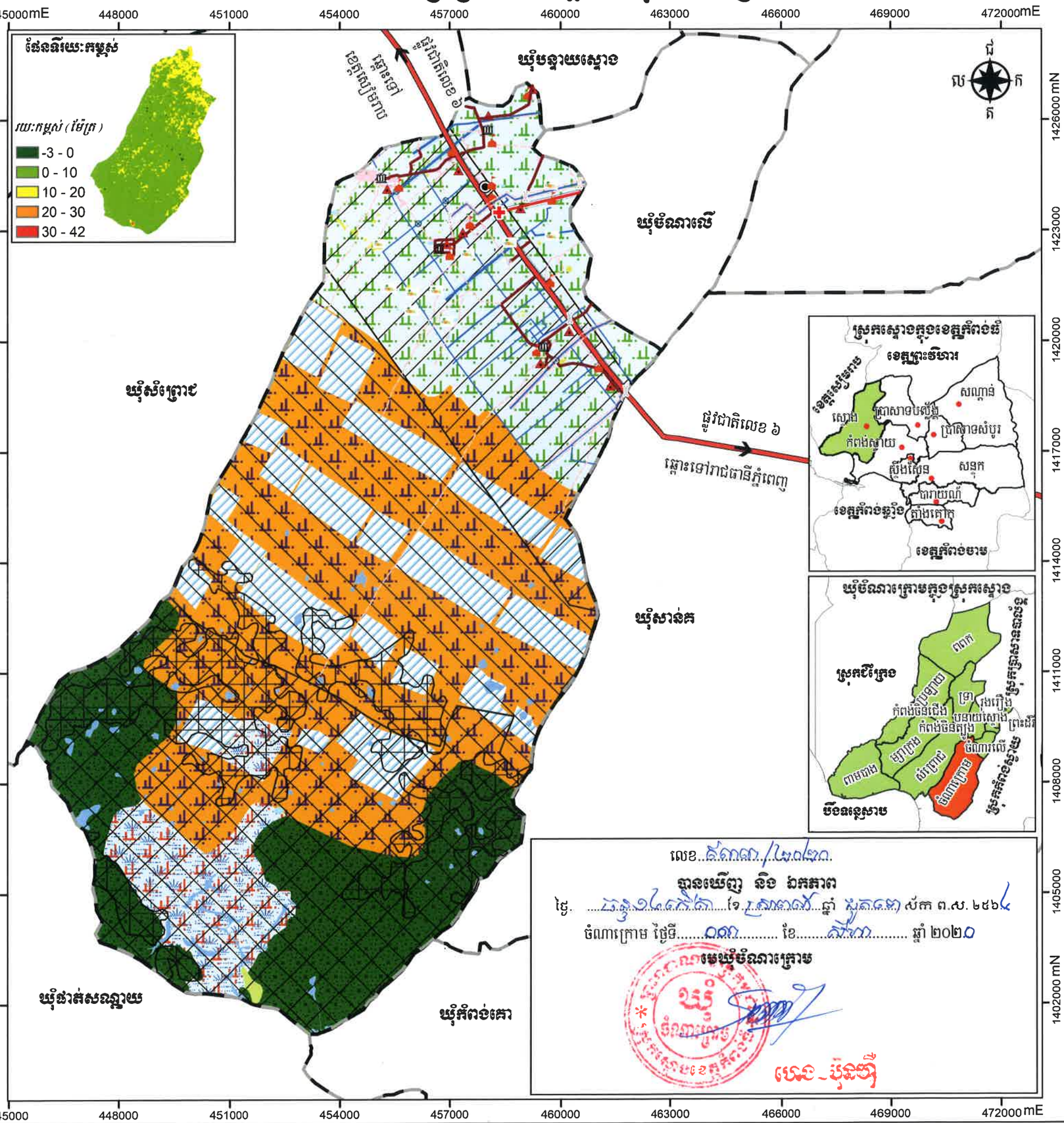

សញ្ញាសម្គាល់

ព្រំប្រទល់ និងទីតាំងរដ្ឋបាល
- សាលាឃុំ
- ភូមិ
- ព្រំប្រទល់រដ្ឋបាលឃុំ

ហេដ្ឋារចនាសម្ព័ន្ធបច្ចុប្បន្ន
- មន្ទីរពេទ្យ មណ្ឌលសុខភាព
- សាលារៀន
- វត្ត
- ស្ពាន
- ទ្វារទឹក
- ផ្លូវជាតិលេខ ៦
- ផ្លូវចាក់កៅស៊ូ
- ផ្លូវគ្រួសក្រហម ឬក្រាលថ្ម
- ផ្លូវដីស ឬផ្លូវវិរទេះ
- ប្រឡាយមេ
- ប្រឡាយរង
- ប្រឡាយតូច

ទុលបុរាណ ឬទុលអ្នកតា

គម្របព្រៃឈើឆ្នាំ ២០០២

តំបន់ការពារជុំវិញបឹងទន្លេសាប
- តំបន់ ១
- តំបន់ ២
- តំបន់ ៣

ប្រភេទប្រើប្រាស់ដីបច្ចុប្បន្ន
- ដីលំនៅឋានភូមិ
- ដីស្រែវស្សា
- ដីស្រែប្រាំង
- ដីស្រែប្រាំង និងស្រែវស្សា
- ព្រៃគុម្ពោត
- ព្រៃល្បោះ
- ព្រៃលិចទឹក
- ស្រះ
- បឹង
- អាងស្តុកទឹក

ប្រព័ន្ធភូមរដ្ឋាន

ចំណោលផែនទី	:	UTM
តំបន់ទី	:	48N
ទិន្នន័យយោង	:	WGS 1984
អេលីបសូអីត	:	WGS 1984

ប្រភពទិន្នន័យ

-ទីតាំងវិនិយោគ ប្រភពពីផែនការអភិវឌ្ឍឃុំរយៈពេល៥ឆ្នាំនិងអាជ្ញាធរមូលដ្ឋាន

-ទិន្នន័យទីតាំង និងព្រំប្រទល់រដ្ឋបាលប្រភពពីនាយកដ្ឋានភូមិសាស្ត្រនៃក្រសួងរៀបចំដែនដី នគរូបនីយកម្ម និងសំណង់ (២០១៩)

-ទិន្នន័យសំខាន់ៗផ្សេងទៀត ប្រភពពីមន្ទីរ/ស្ថាប័នពាក់ព័ន្ធជុំវិញខេត្ត

បញ្ជាក់

-ព័ត៌មានដែលបង្ហាញនៅលើផែនទីនេះ គឺផ្អែកលើទិន្នន័យដែលបានបង្កើតឡើងដោយផ្ទាល់ជាតិនិងត្រូវបានកែសម្រួលដោយមានការចូលរួមពីសហគមន៍មូលដ្ឋាន

-ព្រំប្រទល់រដ្ឋបាលទាំងនោះ មិនអាចចាត់ទុកជាផ្លូវការ និងខ្សែរបន្ទាត់ព្រំដែននៃផែនទីនេះ ពុំមានតម្លៃជាផ្លូវការអន្តរជាតិឡើយ

-ផែនទីនេះត្រូវបានបោះពុម្ពនៅ ខែ..... ឆ្នាំ២០២០

មាត្រដ្ឋាន ១: ១១០ ០០០

0 ៣ ៦

គីឡូម៉ែត្រ

គាំទ្រដោយ ADB GAFSP

អនុវត្តដោយ

លេខ..... ចុះថ្ងៃទី.....

បានឃើញ និង ឯកភាព

ថ្ងៃ..... ខែ..... ឆ្នាំ..... ស័ក ព.ស. ..... ត្រូវនឹងថ្ងៃទី..... ខែ..... ឆ្នាំ ២០២០

មេឃុំចំណារក្រោម