ផែនទីប្រើប្រាស់ដីពេលអនាគត ឃុំសាន់គ ឆ្នាំ២០១៧-២០៣២

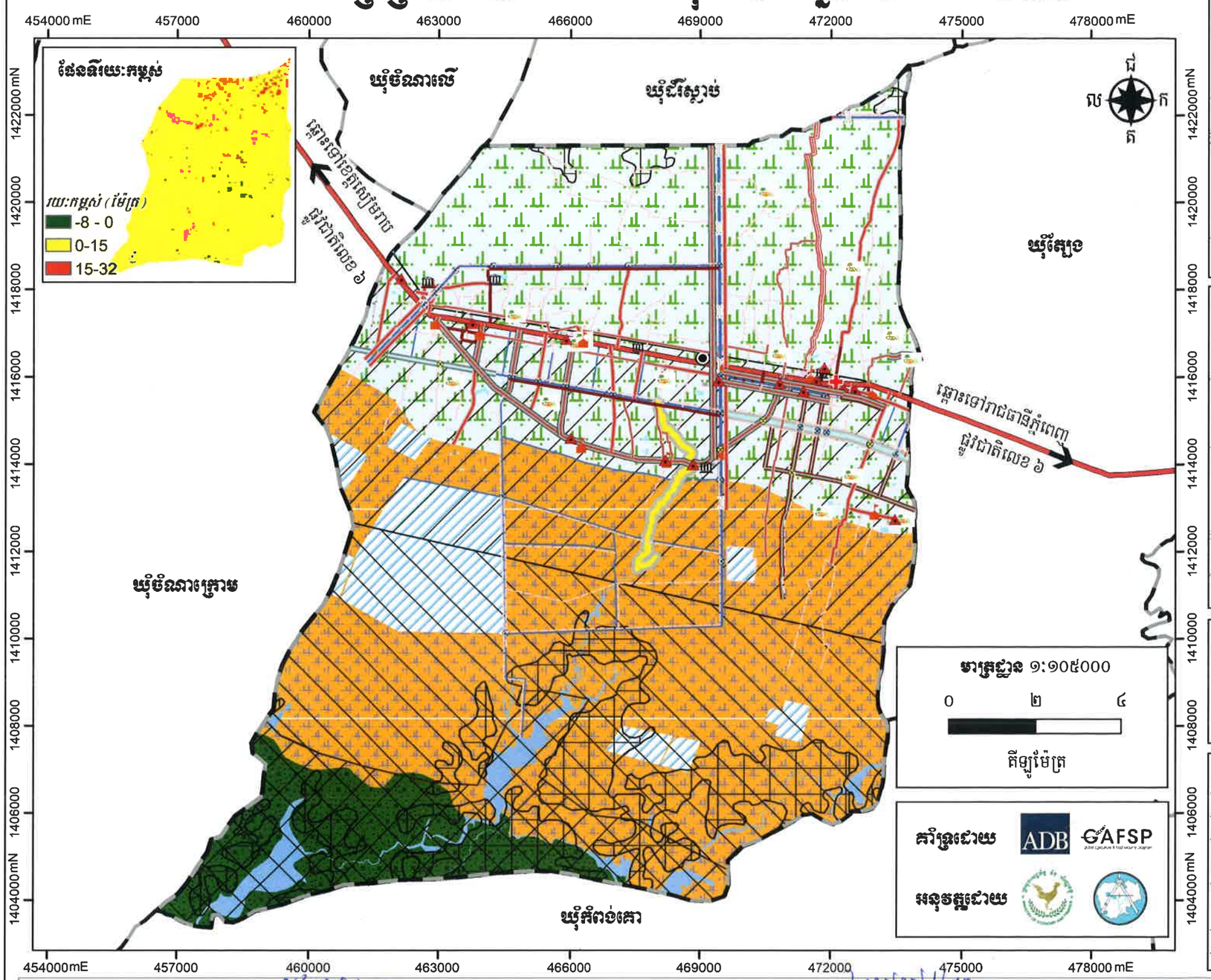

សញ្ញាសម្គាល់

ព្រំប្រទល់ និងទីតាំងរដ្ឋបាល

- សាលាឃុំ
- ភូមិ
- ព្រំប្រទល់រដ្ឋបាលឃុំ

ហេដ្ឋារចនាសម្ព័ន្ធ

- មន្ទីរពេទ្យ មណ្ឌលសុខភាព
- សាលារៀន
- វត្ត
- ស្ពាន
- ទ្វារទឹក
- ផ្លូវជាតិលេខ ៦
- ផ្លូវក្រួសក្រហម ឬក្រាលថ្ម
- ផ្លូវដីស ឬផ្លូវរទេះ
- ប្រឡាយមេ
- ប្រឡាយរង
- ប្រឡាយតូច

ទូលបុរាណ ទូលអ្នកតា

គម្របព្រៃឈើឆ្នាំ ២០០២

តំបន់ការពារជុំវិញបឹងទន្លេសាប

- តំបន់ ១
- តំបន់ ២
- តំបន់ ៣

គម្រោងអភិវឌ្ឍន៍

- កសាងទ្វារទឹក
- ផ្លូវចាក់កៅស៊ូ
- ផ្លូវក្រួសក្រហម ឬក្រាលថ្ម
- ផ្លូវលំដីស
- ស្ពារអូរ
- ស្ពារប្រឡាយមេ
- ស្ពារប្រឡាយរង
- ស្ពារប្រឡាយតូច
- ជីកប្រឡាយតូច

ប្រភេទប្រើប្រាស់ដីអនាគត

- ដីលំនៅឋានភូមិ
- ដីស្រែវស្សា
- ដីស្រែប្រាំង
- ព្រៃលិចទឹក
- បឹង
- អាងស្តុកទឹក
- ស្រះ

ប្រព័ន្ធភូមរដ្ឋានេ

ចំណោលផែនទី	:	UTM
តំបន់ទី	:	48N
ទិន្នន័យយោង	:	WGS 1984
អេលីបសូអីត	:	WGS 1984

ប្រភពទិន្នន័យ

-ទីតាំងវិនិយោគ ប្រភពពីផែនការអភិវឌ្ឍប៉ុះយៈពេល៥ឆ្នាំនិងអាជ្ញាធរមូលដ្ឋាន
-ទិន្នន័យទីតាំង និងព្រំប្រទល់រដ្ឋបាលប្រភពពីនាយកដ្ឋានភូមិសាស្ត្រនៃក្រសួងរៀបចំដែនដីនគរូបនីយកម្ម និងសំណង់ (២០១៩)
-ទិន្នន័យសំខាន់ៗផ្សេងទៀត ប្រភពពីមន្ទីរ/ស្ថាប័នពាក់ព័ន្ធជុំវិញខេត្ត

បញ្ជាក់

-ព័ត៌មានដែលបង្ហាញនៅលើផែនទីនេះ គឺផ្អែកលើទិន្នន័យដែលបានបង្កើតឡើងដោយថ្នាក់ជាតិនិងត្រូវបានកែសម្រួលដោយមានការចូលរួមពីសហគមន៍មូលដ្ឋាន
-ព្រំប្រទល់រដ្ឋបាលទាំងនោះ មិនអាចចាត់ទុកជាផ្លូវការ និងខ្សែបន្ទាត់ព្រំដែននៃផែនទីនេះ ពុំមានតម្លៃជាផ្លូវការអន្តរជាតិឡើយ
-ផែនទីនេះត្រូវបានបោះពុម្ពនៅ ខែ.....តុលា..... ឆ្នាំ២០២០

លេខ:.....ស្នើសុំ/ឃុំសាន់គ.....
បានឃើញ និងឯកភាពសម្រេចដាក់ឱ្យប្រើប្រាស់ជាផ្លូវការ
ថ្ងៃ ច័ន្ទ ទី ២៣ ខែ ធ្នូ ឆ្នាំ ឆ្លូវ ឆស័ក ៣.៥ ៦៥៥
កំពង់ធំ ថ្ងៃទី ..១៥..... ខែ.....ធ្នូ..... ឆ្នាំ ២០២១
អភិបាលនៃគណៈអភិបាលខេត្ត និងជា
ប្រធានគណៈកម្មាធិការរៀបចំដែនដី និងនគរូបនីយកម្មខេត្តកំពង់ធំ
សុខ_ស៊ូ

លេខ:.....ស្នើសុំ/ឃុំសាន់គ.....
បានពិនិត្យ និងសូមគោរពជូន
ឯកឧត្តមអភិបាលនៃគណៈអភិបាលខេត្ត និង ជាប្រធានគណៈកម្មាធិការ
រៀបចំដែនដី និង នគរូបនីយកម្មខេត្តកំពង់ធំ មេត្តាពិនិត្យ និង សម្រេចដ៏ខ្ពង់ខ្ពស់ ។
ថ្ងៃ..ច័ន្ទ ទី ២៣ ខែ ធ្នូ ឆ្នាំ ឆ្លូវ ឆស័ក ៣.៥ ៦៥៦
កំពង់ស្វាយ ថ្ងៃទី ..២៨..... ខែ.....ធ្នូ..... ឆ្នាំ ២០២១
អភិបាលនៃគណៈអភិបាលស្រុក និង ជាប្រធាន
គណៈកម្មាធិការរៀបចំដែនដី និងនគរូបនីយកម្មស្រុកកំពង់ស្វាយ
ស៊ុន ប៊ុត

លេខ:.....ស្នើសុំ/ឃុំសាន់គ.....
បានពិនិត្យ និងសូមគោរពជូន
លោកអភិបាលនៃគណៈអភិបាលស្រុក និង ជាប្រធានគណៈកម្មាធិការ
រៀបចំដែនដី និងនគរូបនីយកម្មស្រុកកំពង់ស្វាយ មេត្តាពិនិត្យ និង សម្រេច។
ថ្ងៃ..ច័ន្ទ ទី ២៣ ខែ ធ្នូ ឆ្នាំ ឆ្លូវ ឆស័ក ៣.៥ ៦៥៦
សាន់គថ្ងៃទី ..២៩..... ខែ.....តុលា..... ឆ្នាំ ២០២១
អភិបាលនៃគណៈអភិបាលស្រុក និង ជាប្រធាន
គណៈកម្មាធិការរៀបចំដែនដី និងនគរូបនីយកម្មស្រុកកំពង់ស្វាយ
ឃុំសាន់គ
ស៊ុន_ច្រឡែត